

## Organigrama

El organigrama del Registro de Garantías Mobiliarias está estructurado de manera jerárquica y funcional para garantizar una correcta administración y operación del sistema. A continuación, se describen las principales áreas y roles dentro de su estructura:

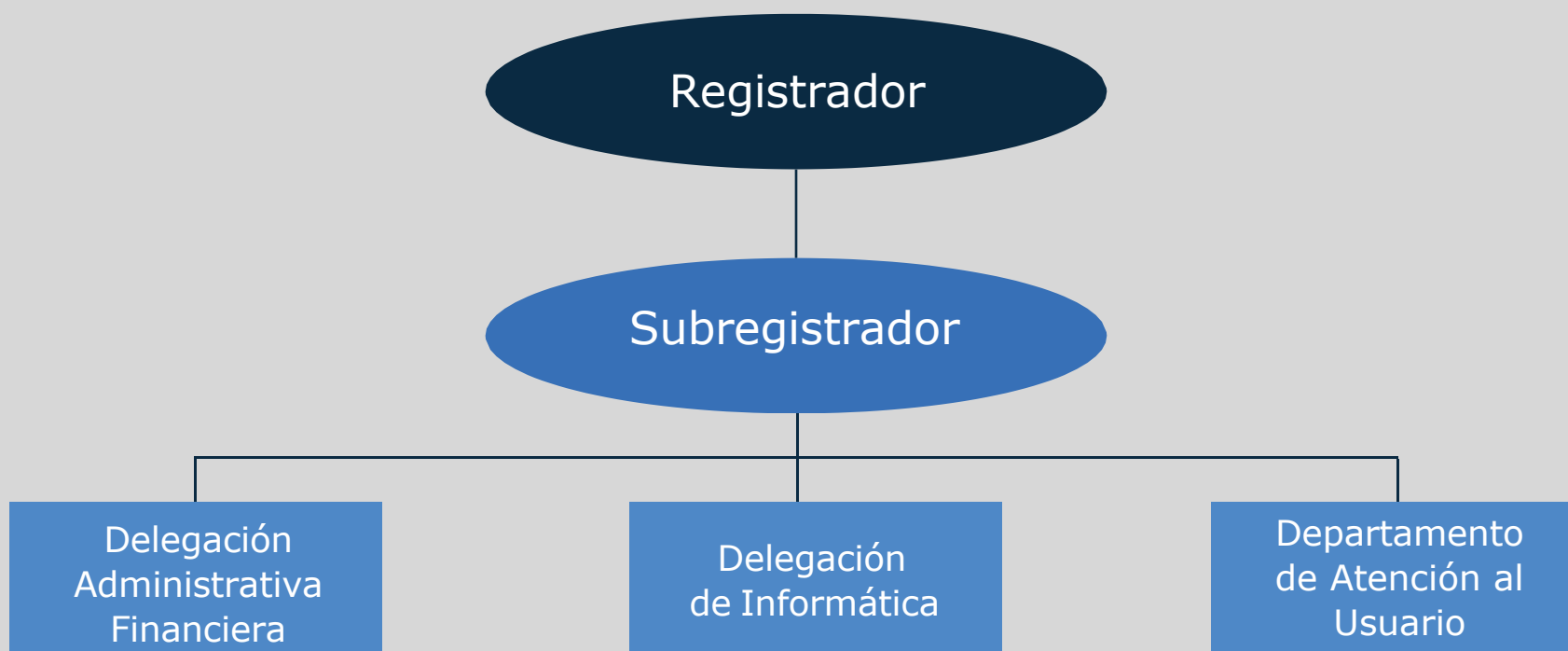

REGISTRO GARANTÍAS MOBILIARIAS  
11 Avenida 03-14 Zona 01  
Ciudad de Guatemala

rgm@mineco.gob.gt +502 2238-3671  
www.rgm.gob.gt +502 2238-3079